

【会員番号 ユーザーID とパスワードの設定 ～ 複数の ID の登録の仕方】

ログインボタンを押して、会員番号、ユーザーID、パスワードを入力します。

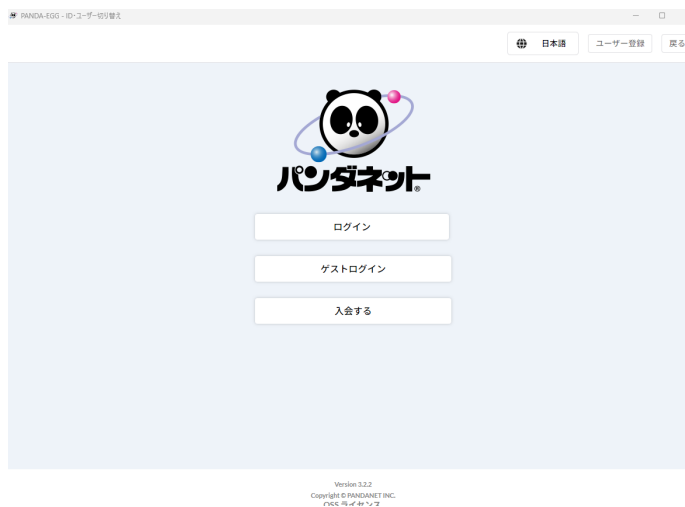

複数の ID を登録する場合は右上の「ユーザー登録」にて追加します。

会員情報を設定すると次回よりログイン画面のデザインが変更になります。

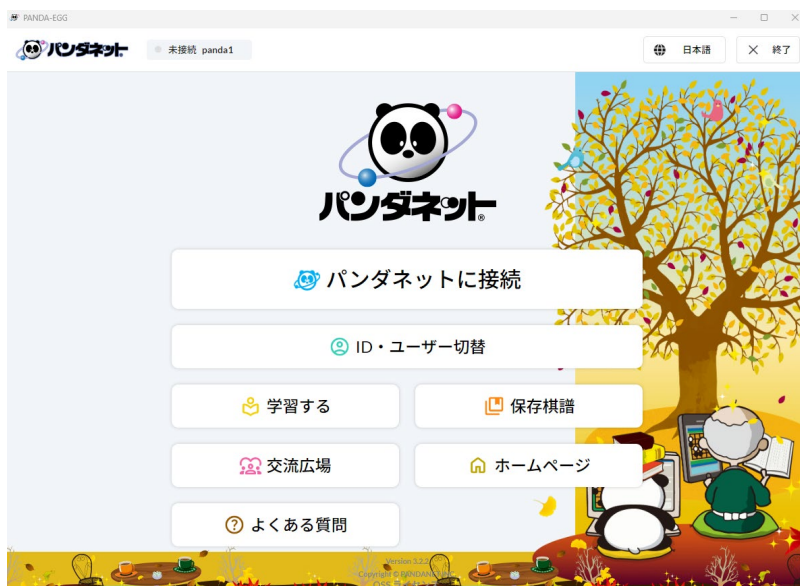

【トップページ画面】

「対局する」「観戦する」を選択すると
それぞれの一覧ページに移動します。

入室したいルームをクリックすると✓がつきます。
▶を押すと次のルーム一覧に移動します。

対局受付る/受付けない をクリックして変更します。

On the left sidebar, there are sections for 'お知らせ' (Notice) with three items, '毎日一問' (Daily One Question) with a Go board problem, and a banner for 'ペア碁ワールドフェスティバル 2025' (PAIR GO WORLD FESTIVAL 2025).

The main content area features a grid of buttons: '対局する' (Play), '観戦する' (Watch), '中断対局再開' (Resume interrupted game), '保存棋譜' (Save game record), '検討・講座' (Review/Lecture), '学習する' (Learn), '交流広場' (Exchange Plaza), 'ホームページ' (Homepage), '各種設定' (Various Settings), and 'よくある質問' (Frequently Asked Questions).

On the right sidebar, there is a 'ルーム選択' (Room Selection) list with options like '一般対局室' (General Game Room), '自由対局室' (Free Game Room), and others. Below it is an 'お気に入りリスト' (Favorite List) section with 'お気に入り' (Favorite), '追加' (Add), and '削除' (Delete) buttons.

Annotations with blue arrows point from the text boxes to specific elements: from the first box to the '対局する' button; from the second box to the '一般対局室' room selection and the right arrow next to it; and from the third box to the '対局申込 受け付ける' toggle.

【観戦する】

観戦したい対局をクリックすると、碁盤が表示されます。

対局数 **594** 局
最終: 14時50分

ルーム選択 全て 観戦 一覧更新 戻る

プロ棋戦/特別対局ライブ中継

- LIVE 山陽新聞杯関西棋院第一位決定戦本戦1回戦 [白] 呉 柏毅 六段 vs. [黒] 河 英一 七段 手数/129 観戦者数/61
- LIVE 天元戦予選A準決勝 [白] 新谷 洋佑 三段 vs. [黒] 余 正麒 八段 手数/97 観戦者数/71

対局中一覧

No	白番	白段	黒番	黒段	手数	サイズ	碁石	コミ	時間	観戦者数	観戦
223	PandaBot1	1段p	mike54	1級	97	19	9	0.5	持時間1分 秒読10分/25手	2	→
88	PandaBot4	1段p	coolhabe	九段	132	19	4	0.5	持時間1分 秒読10分/25手	14	→
176	PandaBot5	1段p	miko	初段	129	19	8	0.5	持時間1分 秒読7分/25手	0	→
164	PandaBot3	1段p	JETT333	4級	168	19	9	0.5	持時間1分 秒読10分/25手	2	→
46	PandaBot2	1段p	blisseu	四段	143	19	7	0.5	持時間1分 秒読7分/25手	5	→
206	kti	十段::	s1710021	十段::	108	19	0	6.5	持時間1分 秒読2分/25手	15	→

観戦を中止する際には、観戦中止をクリックします。

観戦中: 山陽新聞杯関西棋院第一位決定戦 本戦1回戦 (白番: 呉 柏毅 六段 VS 黒番: 河 英一 七段)

最終手: 130手
置石: 0子 黒6.5目コミ出し

手数: 130 手 再生速度: 番号表示

10手 100手 1分 自動 1手 10分 最終手

観戦中止 検討盤表示
パンダ先生 形勢判断表示
AIの一手 画像保存

会話

ここに入力

宛先 定型文

【対局】

対局は「一般対局室」で行います。

右の対局ルーム一覧で、一般対局室にチェックが入っているか確認し、「対局する」ボタンを押します。

受け付けないに変更すると、対局申込が来なくなりますので、受け付け中にしてください。

お知らせ

- パンダネット囲碁川柳 2025 審査委員長は小山薫堂さん★入賞作品発表中です
- 金秀俊九段の熱血囲碁道場 11月は「その一手抜いたら大変」★動画もあります
- パンダネット月例大会 ただいま11月期大会のエントリー受付中

毎日一問

11/13 問題 今日の問題
ヒント 巧みな一手 (黒番)

対局する **観戦する**

中断対局再開 **保存棋譜**

検討・講座 **学習する**

交流広場 **ホームページ**

各種設定 **よくある質問**

ペア碁ワールドフェスティバル 2025
PAIR GO WORLD FESTIVAL 2025 2025.8.8(金)~10(日)

ルーム選択

- ✓ 一般対局室
- 自由対局室
- プロ棋士指導碁
- 碁ネットと練習対局
- 碁ネット入門・初級向け
- ペア碁対局室

お気に入りリスト **会話**

お気に入りリスト

お気に入り 追加 削除

「対局をする」ボタンを押すと、「対局相手を自動で探す」「一覧から選んで申し込む」の2選択があります。自動で探す場合は、ご希望の対局時間や手合割を設定し、「対局相手を自動で探す」を押してください。

対局相手を自動で探す

通常

対局相手を探す条件
対局時間

パンダネット方式 持時間1分 秒読10分/25手

手割合

置石3子まで

対局相手を自動で探す 一覧から選んで申し込む

対局相手を自動で探す場合、コンピュータが条件に合う相手を見つけると自動で対局が始まり、辞退することはできません。

キャンセル

「一覧から選んで申し込む」を押すと対局待ち一覧が表示されます。

PANDA-EGG - 対局待ち

● 接続中 panda1 二段★ (25964 P) 現在のルーム 一般対局室 対局申込 受け付ける

対局待ち 346人 / 1769人
最終: 15時11分

自動対局登録 更新 対局申込 条件変更 情報取得 ペア基

対局待ち一覧 表示段級位: すべて 全ユーザー表示

名前	国名	段位	勝	負	対局条件	情報	対局申込
NY	Japan	十段★	22741	21678	持時間1分 秒読10分/25手	<world "IGO" p	→
noisaku	Japan	九段★	7698	7685	条件設定なし	<none>	→
bowhasa	USA	九段	8409	8429	条件設定なし	<None>	→
resanlee	C.Hong	八段	499	344	条件設定なし	<None>	→
Taco3	USA	七段★	4475	4633	条件設定なし	1/1 only	→
SnI	USA	七段★	121	26	持時間1分 秒読5分/25手	<none>	→
shelby63	USA	七段★	5083	5083	条件設定なし	<None>	→
PANIPC	Taiwan	七段★	1154	1062	持時間1分 秒読10分/25手	<none>	→
chunyu2001	Taiwan	七段★	2044	4072	持時間1分 秒読10分/25手	<none>	→

ルーム選択

- 一般対局室
- 自由対局室
- プロ棋士指導碁
- ネットと練習対局
- ネット入門・初級向け
- ペア碁対局室

お気に入りリスト 会話

お気に入りリスト

お気に入り 追加 削除

提示されている対局条件が表示されます。パンダのアイコンはパンダネット方式、ストップウォッチのアイコンは秒読み方式の持ち時間を提示していることを表します。

相手の段級位、提示された対局条件を見て、一覧から対局を申し込む相手を探します。

【自動で対局相手を探す】

お相手を早く見つけたい場合は「自動対局登録」が便利です。コンピュータが条件に合った対局相手を探します。

※コンピュータが条件に合った対局相手を見つけた場合、その対局を辞退することは出来ません。

対局待ち 351人 / 1774人
① 最終: 15時19分

自動対局登録 更新 対局申込 条件変更 情報取得 ペア基

対局待ち一覧

名前	国名	段位	勝	負	対局条件	情報	対局申込
mikuni01	Japan	二段★	4677	4731	持時間1分 秒読10分/25手	<none>	→
TAKE2	Japan	二段★	664	678	持時間1分 秒読10分/25手	<none>	→
Hacurara	Japan	二段★	2819	2887	持時間1分 秒読10分/25手	<None>	→
ln32	Japan	二段★	10510	10682	持時間1分 秒読10分/25手	<none>	→
t28405672	Japan	二段★	10828	10971	持時間1分 秒読10分/25手	<none>	→
tarou1357	Japan	二段★	8933	9097	持時間1分 秒読10分/25手	<none>	→
masa6041	Japan	二段★	15265	14681	条件設定なし	<none>	→
kanmon3	Japan	二段★	2208	2141	持時間1分 秒読10分/25手	<none>	→
Ninn	Isan	一段↓	1554R	15417	持時間1分 秒読10分/25手	<none>	→

自動対局に登録ボタンをクリックすると、この画面が表示されます。

対局時間

パンダネット方式 持時間1分 秒読10分/25手

手合割

置石3子まで

対局相手を自動で探す場合、コンピュータが条件に合う相手を見つけると自動で対局が始まり、辞退することはできません。

対局相手を自動で探す

一覧に戻る

キャンセル

▼ボタンを押すと、対局時間ならびに手合割を選択できます。ご希望の条件をお選びください。

対局時間

パンダネット方式 持時間1分 秒読10分/25手	▼
パンダネット方式 持時間1分 秒読15分/25手	
パンダネット方式 持時間1分 秒読10分/25手	
パンダネット方式 持時間1分 秒読7分/25手	
パンダネット方式 持時間1分 秒読5分/25手	

手合割

置石3子まで	▼
互先のみ(ニギリ黒番6目半コミ出し)	
置石なし(互先 から 白番5目半コミ出し まで)	
置石2子まで	
置石3子まで	

選択後、希望の条件になっているか確認し、「対局相手を自動で探す」をクリックします。
同じくその時間帯に自動対局に登録している人を探し、条件に合う人が見つかる と自動的に対局が始まります。 相手が見つかりと自動的に対局面面に切り替わります。

※自動対局で対局相手を探している間も、従来の対局待ち一覧から対局相手を探して、 手動で対局を申し込むこともできます。

自動対局を取り消す場合は、必ず「取り消す」ボタンを押してください。取り消すを押さないと探し続けて自動的に対局が始まってしまいます。

自動対局申し込み中 持時間1分 秒読15分/25手 置石なし	
対局条件変更	取り消す

【手動でお相手に対局を申し込む】

手動でお相手に対局を申し込む場合、対局申込したいユーザーをダブルクリックします。

PANDA-EGG - 対局待ち

パンダネット ● 接続中 panda2 三段 (27098 P) 現在のルーム 一般対局室 対局申込 受け付ける

対局待ち **366人** / 1870人
① 最終: 15時40分

自動対局登録 更新 対局申込 条件変更 情報取得 ペア基

対局待ち一覧 表示段級位: すべて ☐ 全ユーザー表示

名前	国名	段位	勝	負	対局条件	情報	対局申込
weiwei	Taiwan	三段	5093	5068	条件設定なし	<None>	→
hwwczlw	China	三段	6508	6512	条件設定なし	<None>	→
say1	Japan	三段	1028	994	持時間1分 秒読10分/25手	<none>	→
dokkoisho	Japan	三段	8089	7992	条件設定なし	<none>	→
Greyfan06	C.Hong	三段	582	421	条件設定なし	<None>	→
GO33	Japan	三段	12881	13322	持時間1分 秒読10分/25手	<none>	→
kamisama	Japan	三段	16754	15457	持時間1分 秒読10分/25手	<none>	→
kts	Japan	三段	5989	6000	持時間1分 秒読10分/25手	<None>	→
mittyan	Japan	三段	6229	6245	持時間1分 秒読10分/25手	スジワル	→

panda1さん(二段★)に对局を申し込みます。

パンダネット方式

秒読み方式

あなたの手番

白

▼

置石

なし

▼

白5.5目コミ出し

碁盤サイズ

19

▲▼

路盤

持ち時間

1

▲▼

分

秒読み

10

▲▼

分

0

▲▼

秒

秒読み手数

25

▲▼

手

申込

会話

情報

キャンセル

上図の対局申込画面が表示されます。

持ち時間などの対局条件は相手の方が提示された条件の範囲内で変更できます。

設定が完了したら「申込」ボタンをクリックします。

お相手が対局を承諾されたら、対局が開始されます。

相手が対局申し込みを辞退した場合は、メッセージが流れます。[OK]ボタンをクリックして他の方
に对局を申し込んでください。

相手から申込を受け、対局を受ける場合

相手から対局申込があった場合も、対局申込画面が表示されます。

申し込みを受ける場合は[了解] ボタンを、
申し込みを辞退する場合は[辞退]ボタンをクリックします。

[情報]ボタンをクリックすると、右下の画面に申し込んできた相手の棋力や勝敗、国名等が表示されます。 [会話]ボタンをクリックすると、申し込んできた相手と会話できます。

[対局申込を受け付けないに変更]を押すと、対局辞退すると同時に対局申込を受け付けないに変更できます。

panda1さんに対局を申し込まれました

1級 14勝22敗 (レーティング20) Japan

パンダネット方式

秒読み方式

あなたの手番

白

置石

なし

碁盤サイズ

19

路盤

持ち時間

1

分

秒読み

10

分

0

秒

秒読み手数

25

手

了解

会話

情報

辞退

[「対局申込を受け付けない」に変更](#)

【ロボットと練習対局をする】

パンダネットでは対局をしたことがない方は、ロボットとの練習対局をお勧めいたします。

画面右側にある「ロボットとの練習対局」ルームを選択し、「対局する」ボタンを押します。
対局待ち一覧リストに、Robot1～30 がリストにいますので、「対局申込」ボタンを押します

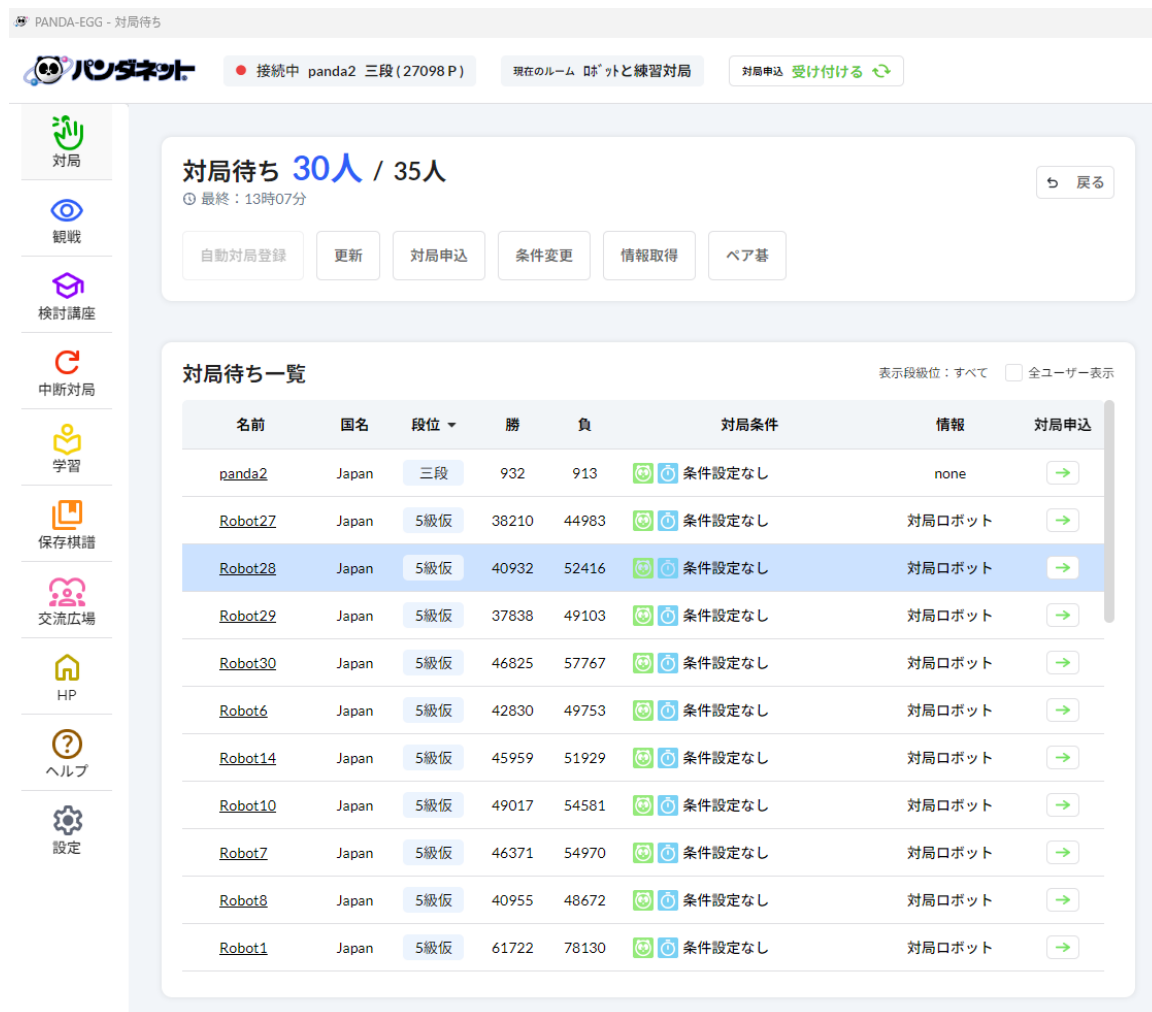

【対局開始】

対局を申し込まれた側が[了解]をクリックすると、画面に碁盤が表示され対局が開始します。

対局開始

panda1さんとの対局を開始します。

対局開始時の挨拶を送信

対局開始のメッセージが表示されます。 [対局開始時の挨拶を送信]をクリックすると挨拶を送信することができます。

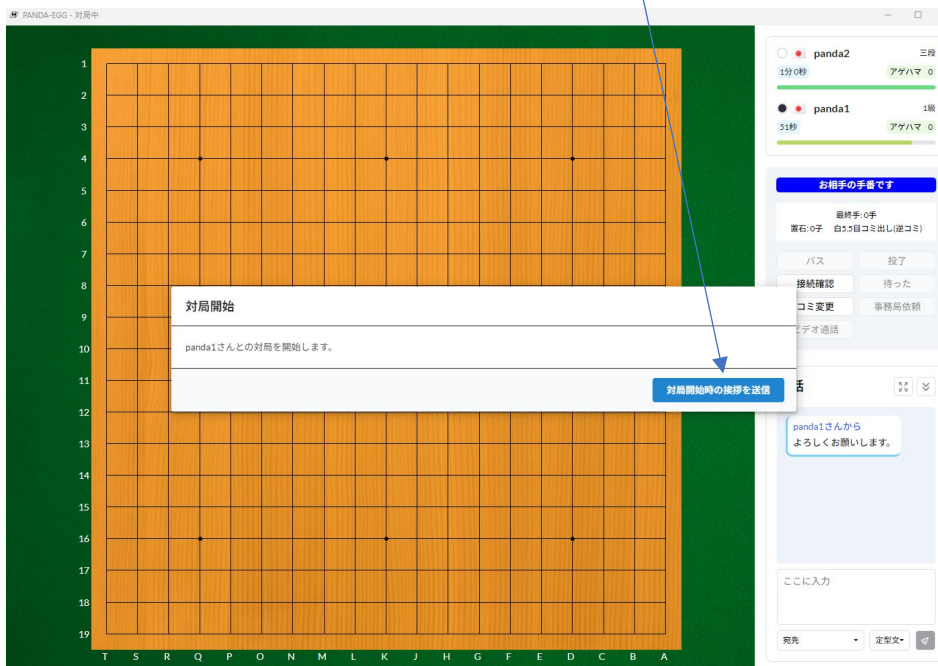

※対局開始後、両者とも 1 分以内に挨拶をしてください。初手を打つ方は開始後 1 分以内 に打ち、次に着手をする方は、初手を打った方の着手から 1 分以内に打ってください。1 分 以内に挨拶をしない場合は初手を打たない場合は負けになり、マイナス 50p の減点対象となります。

着手方法

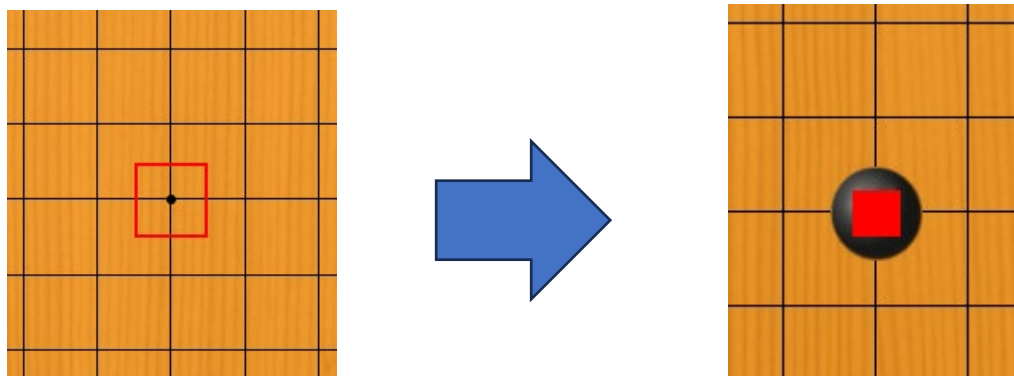

自分の着手番になった ら、石の打ちたいところ にマウスを合わせクリックします。

赤い四角をもう一度クリックすると、確定となり送信されます。（通信中は？マークが表示されます。）送信が完了したら マー クが石の上に表示されます。最終手には常に マークが表示 されます

※打ち間違いをなくすため一度目のクリックで位置を確認した上で二度目のクリックをして下さい。

※相手の着手時の時に石を打とうとしても打てません。

●持ち時間残り時間の表示 対局中、残り時間は次のように表示されます。

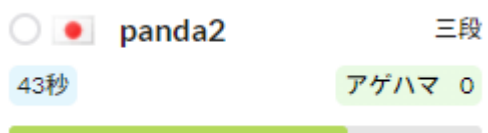

持ち時間がある場合は、その残り時間が表示されます。残り時間バーの下側には 秒読みになったときの秒読み時間/手数が表示されます。

持ち時間を使い切り秒読みに入ると、秒読みの「残り時間/残り手数」が表示されます。秒読み中は「0 になると…」が表示されます。

●待った

通常の碁盤の対局では、「待った」は出来ませんが、パンドネットではクリックミスなどを考慮して、相手が承諾すれば「待った」をできるシステムとなっています。万が一、対局でクリックミスにより意図せぬ位置に打ってしまった場合は、すぐに「待った」をクリックして相手に「待った」をお願いします。相手が「待った」を承諾すればご自分の最終手が消えて打ち直すことができます。もし相手が「待った」を承諾しなかった場合、その対局は「待った」なしの対局となります。その対局では終局まで、お互い「待った」が出来ません。

あなたの手番です

最終手: 9手
置石: 0子 白5.5目コミ出し(逆コミ)

パス

投了

接続確認

待った

コミ変更

事務局依頼

ビデオ通話

クリックミスで待ったをしたい場合、待ったボタンをクリックします

相手に待ったの依頼が完了しました

待ったを申し込みました

相手が許可・不許可を選択するまでお待ちください

待ったを依頼する

キャンセル

※相手の手番で「待った」をお願いした場合、相手に承諾してもらえば、「ご自分の手」のみが戻りますが、すでに相手が次の手を打ちご自分の手で「待った」をお願いした場合、相手が承諾すれば「相手の手」と「ご自分の手」の2手が戻ります。

【終局について】

石が打ち終わったと判断したときはパスボタンをクリックします。投了するときは投了ボタンをクリックします

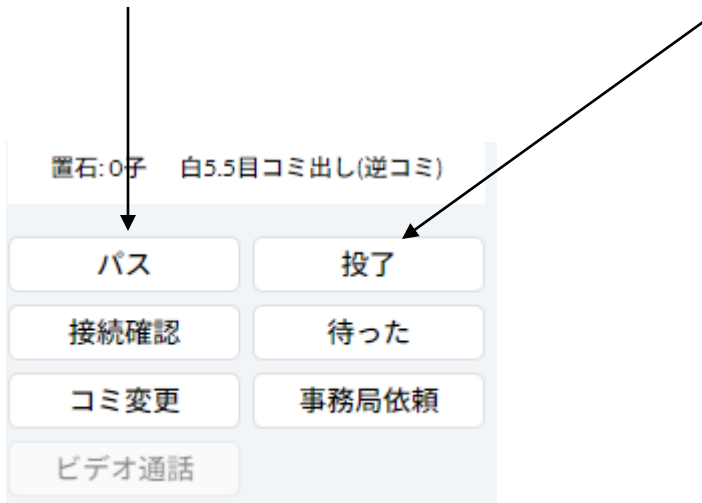

交互に 3 回パスをすると、地合い計算モードに入ります。

※終局時には、「カケ目」や、「手入れの必要なところ」は終局前に打つ必要があります。
ダメをつめる必要はありません。

※コンピューターが地を計算する際、カケ目などを手入れせずに終局すると、地と計算されます。

【地合い計算】

交互に 3 回パスが続くと、地合い計算モードとなります

地合い計算モードになると、コンピュータが生き死にを判定します。

地合い計算の手順

- ① 死に石を全て取り除きます。死に石をダブルクリックすると取り除けます
※取り除けない場合はネットワークにトラブルが起きている可能性があります。
- ② 全ての死に石が取り除けたら、他に打ち残し等や、カケメがないかを確認します。
※もし間違えて生き石を取り除いた場合は元に戻すボタンを押すと元に戻ります。
- ③ 確認が終わったら[地合い計算ボタン]をクリックします。
- ④ 下図の画面が表示されますので、対局相手に「確定を依頼する」を押します。
- ⑤ 相互の承諾が得られましたら確定となり、終局します。 ※一方が先に[確定]をクリックして、もう一方が何もせず 1 分経過すると、そのまま勝 敗が確定します。 ※もし、計算結果に同意が得られない場合、自動的に事務局に計算の依頼となります。

バツ印の死に石をダブルクリッククリックします。

死に石を取り除くと、地合いが計算されます。

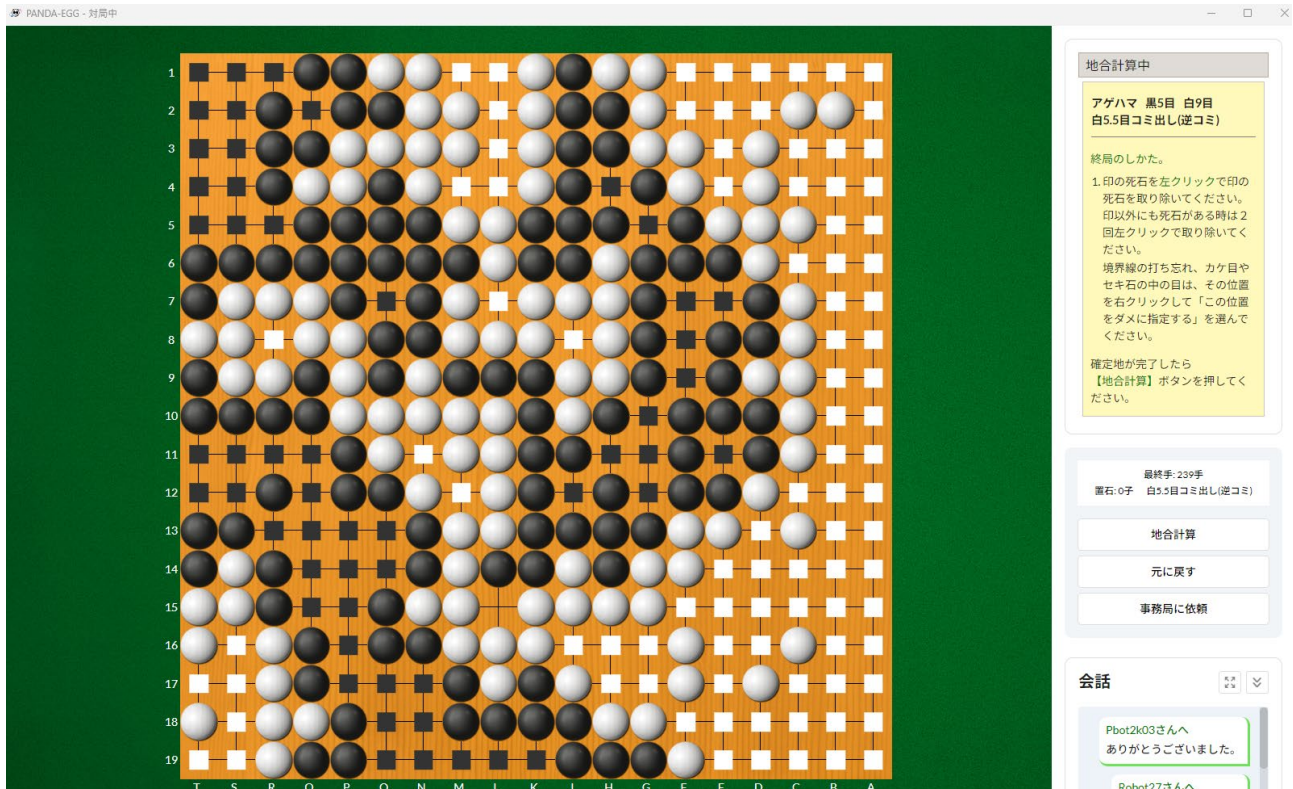

対局相手に確定を依頼します。

現在の結果:白=97.5目 黒=62目 白番・panda2さんの35.5目勝ち
(アゲハマとコミは含まれております)

よろしければ、対局相手に確定を依頼します。ボタンを押してください。
修正するときは、元の画面に戻ります。ボタンを押して、死石の取り忘れなどを確認してください。

対局相手に確定を依頼します。

元の画面に戻ります。

※対局相手が先に [地合計算] ボタンをクリックすると、対局結果の確定画面が表示されます。
結果の確認をし「 計算結果に同意します」を押します。

終局後、右側の「対局一覧に戻る」を押すと、 対局一覧画面に戻ることができます

【事務局依頼について】

両対局者の合意で終局するのが基本ですが、対局相手と死活に関して意見が異なる場合、三コウ、長生など無勝負の場合、または対局マナー等の問題で終局出来ない場合などは、終局手続きを事務局に依頼できます。

事務局に依頼されると、対局はその場で中断となり、後日、事務局で局面や会話のやり取りなどを確認し、終局手続きが行われます。

事務局に依頼のボタンを押すことで事務局に依頼が出来ます。

事務局で終局手続きが行われ、判定した結果は後日、マイページの棋譜一覧にて、結果を確認することが出来ます。事務局にて判定した対局は、「事務局確定」マークが付きますので、ご確認ください。
(日時は対局した日ではなく、判定日の日時となります)

【中断対局の再開】

対局中に一方の回線が切れて中断した場合、回線が切れた側は再接続して五分以内に再開しなければ中押し負けとなります。ご自身が切断された場合は速やかにご接続ください。

相手の回線が切断した場合 相手の回線が切断した場合、上図のような画面が表示されます。
待っている側は、対局中 断から 5 分間はほかの人と対局を始めることが出来なくなります。
(待っている間、対局の観戦は出来ます。)

対局が中断しました
(原因：対局相手の回線が切断しました)

相手が対局を再開するまでお待ちください
対局中断後5分を経過しますと、あなたの勝ちとなります。あと5分お待ちください

こちらから観戦できます

画面左上に小さく表示

また対局中のご自身の通信環境について、右側の「接続確認」ボタンよりご確認ください。

【各種設定】

各種設定では

「対局条件の設定」

「インフォメーションの編集」

「碁盤の条件設定」

「残り時間の表示音声設定」

「棋譜の保存設定」

「パスワードの変更」

上記の設定が可能です。

お知らせ

第13回ネット棋聖戦 始まります！ SAクラス・ABCDクラス共に只今参加受付中

バンダネット月例大会 ただいま12月期大会のエントリー受付中

金秀俊九段の熱血囲碁道場 12月は「三連星 甘い攻めは卒業！」★動画もあります

每日一問

12/18 問題 今日の問題
ヒント！ 白の拡大を防ぐ (黒番)

 対局する

 観戦する

 中断対局再開

 保存棋譜

 検討・講座

 学習する

 交流広場

 ホームページ

 各種設定

 よくある質問

プロの棋聖戦予選へ繋がる、真剣勝負のアマチュア大会にあなたも挑戦！
真剣勝負！ 第13回 ネット棋聖戦
SAclass トーナメント戦 ABCDclass リーク戦
両クラスの参加受付中

●対局申込の条件

【対局申込の条件】

対局申込の条件

対局時間

パンダネット方式 持時間1分 秒読10分/25手

手合割

置石3子まで

☒ 手動申込みの受付にも上記の条件を適用する

設定する

自動対局でマッチングするときの対局条件です。
対局時間や手合い割を選択し、「設定する」を押します。

「手動申し込みの受付にも上記の条件を適用する」のチェックボックスにチェックを入れ条件を設定すると、手動での対局受付の際にも自身が設定した対局条件が適応されます。対局条件に合わない方からの申込みは自動的に辞退します。

【自己申告段級位の変更】

自己申告の段級位を変更します。レーティングに影響のある対局が 20 局に達して段級位が認定されると自己申告段級位の変更はできなくなります。

自己申告段級位の変更

段級位

2級仮

ビギナークラスからやり直す

変更する

【勝敗数のリセット】

勝敗数を 0 勝 0 敗にリセットします。(段級位には影響しません)

勝敗数のリセット

勝敗数を0勝0敗にリセットする

【対局待ち一覧の表示画面】

特定の段級位の範囲だけ表示したい場合は、「すべて表示」のチェックを外し、段級位を設定して「変更する」ボタンを押します。

対局待ち一覧の表示画面

☒ すべて表示

段級位

9段p

～

ビギナークラス

変更する

● インフォメーションの編集

インフォメーション（自己紹介文）に記載いただいた文章は、対局待ち一覧のご自身のIDの情報のところに反映されます。

インフォメーションの編集

めざせ初段

保存する

国名	段位 ▾	勝	負	対局条件	情報	対局申込
Taiwan	2級	6866	6004	  条件設定なし	<None>	
China	2級	970	806	  条件設定なし	<None>	
Taiwan	2級	3358	2283	  条件設定なし	Nice to meet y	
Japan	2級	31	69	  条件設定なし	めざせ初段	
Japan	2級	563	568	 持時間1分 秒読10分/25手	<None>	
Japan	2級	19129	18586	  条件設定なし	<none>	
USA	2級	285	246	  条件設定なし	<none>	
Taiwan	2級	126	92	  条件設定なし	<None>	
Japan	2級	18496	18563	 持時間1分 秒読7分/25手	<none>	
	2級			 持時間1分 秒読10分/25手		

●碁盤の表示設定

碁盤の表示設定や背景の変更が出来ます。

各種設定

[対局の条件設定](#)[インフォメーションの編集](#)[碁盤の条件設定](#)[残り時間の表示音声設定](#)[棋譜の保存設定](#)[パスワードの変更](#)

碁盤の表示設定

☒ 白番の時に碁盤を回転

☒ 着手時に2回クリックする

変更する

背景の変更

碁盤の背景

極み

その他画面

竹

変更する

●残り時間の表示音声設定

残り時間等の案内音声を変更することができます。

残り時間の表示音声設定

武宮陽光プロの声 ▼

変更する

● 棋譜の保存設定

観戦・対局の棋譜を、対局ソフトの保存棋譜として保存する設定ができます。

終局した対局棋譜

- ☐ 自動的に保存する
- ☒ 毎回、保存する・しないを確認する
- ☐ 保存しない

変更する

終局した観戦棋譜

- ☐ 自動的に保存する
- ☒ 毎回、保存する・しないを確認する
- ☐ 保存しない

変更する

終局前の観戦棋譜

- ☐ 自動的に保存する
- ☒ 毎回、保存する・しないを確認する
- ☐ 保存しない

変更する

●パスワードの変更

ご入会時に事務局よりお伝えした初期パスワードは、ご自身で好きな文字列に変更することが可能です。

※ご変更後も初期パスワードは大切に保管していただきますようお願いいたします。

パスワードの変更

 新パスワード

 新パスワード再入力

変更する

【お気に入り、お断りの登録の仕方】

お気に入りの登録の仕方については 画面右のお気に入りの「追加」を押します。

そうするとポップアップが画面に 表示されますので、登録したい方のユーザーID を入力して登録を押します。

お気に入りリスト

お気に入り ▼ **⊕ 追加** ⊖ 削除

お気に入り/お断り 登録

ユーザーID を お気に入り登録 ▼

登録 キャンセル

お気に入りの削除につきましては、右の削除ボタンを押し ▼を押して削除したい、ユーザーを選択し、削除を押します。

お気に入りリスト

お気に入り ▼ ⊕ 追加 **⊖ 削除**

panda2 ● 未接続

お断りの登録はこのお気に入りの▼のボタンを押して、お断りにします。 追加、削除方法は上記と同じになります。

お気に入りリスト

お断り ▼ ⊕ 追加 ⊖ 削除

【保存棋譜】

対局／観戦終了後にお客様が「棋譜を保存する」を選択されたものののみ保存の対象となります。

今まで対局された棋譜は、交流広場マイページの「対局結果棋譜一覧」に保存されています。

●プライベート履歴

[対局関係]

>対局結果、棋譜検索

>現在の勝敗数とポイントの表示

>レーティンググラフ表示

>本日のランキングを表示

>指導碁添削棋譜の一覧

[登録・イベント]

>過去の大会成績履歴を表示

>メールマガジン解説棋譜バックナンバー

【ビデオ通話機能】

新 PANDA-EGG には、ビデオ通話機能が搭載されています。

マンツーマンオンラインレッスンや各種講座、イベント等でご利用いただけます。

ご利用にあたってはオンライン専用ルームへのログインが必要となります。

受講をご希望の方には、事務局より別途ご案内をお送りいたします。

オンライン囲碁講座の受講方法

下記の順序で受講することができます。

オンライン講座は、新 PANDA-EGG（バージョンは 3.2.2 以上）の対局ソフトでの接続が必要となります。

パソコンでのご参加となります。スマートフォン・タブレットでは参加いただけません。

また、パソコンにカメラマイク機能がないと、オンライン講座ご参加いただけません。必ず受講前に、ご自身のパソコンにカメラマイク機能があるかご確認ください。お手持ちのパソコンにカメラ、マイクがない場合は、家電量販店にてお買い求めください。

右の「対局ルーム一覧」で参加される講座のルームにチェックを付けます。
受講するルームは受講前までに表示されます。

定刻になり、講義が始まると、先生から「検討に参加してほしいと依頼がありました。参加しますか？」とビデオ講座へ参加依頼が届きますので、「はい」を押してください。

参加時にビデオ通話が行われている旨の表記が出ますので、「OK」を押してください。

⑤ ビデオ通話の設定が表示されるので、カメラとマイクを選択して、▼にてご自身のカメラとマイクを選択し、「OK」をクリックします。問題なければ画面左にご自身の映像が表示されます。

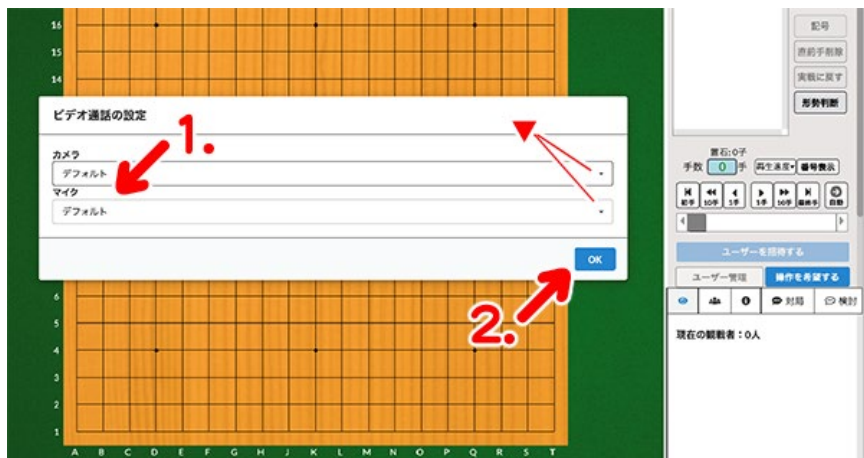

※開始直後、映像オフもしくは音声オフをご希望の場合は、それぞれオフにして参加下さい。後から変更が可能です。OK を押した後、ご自身が講座に参加となります。

マイクの ON,OFF を切り替え

ビデオの ON,OFF 切り替え、オフのときはご自身の映像からパンダの画像に切り替わります。

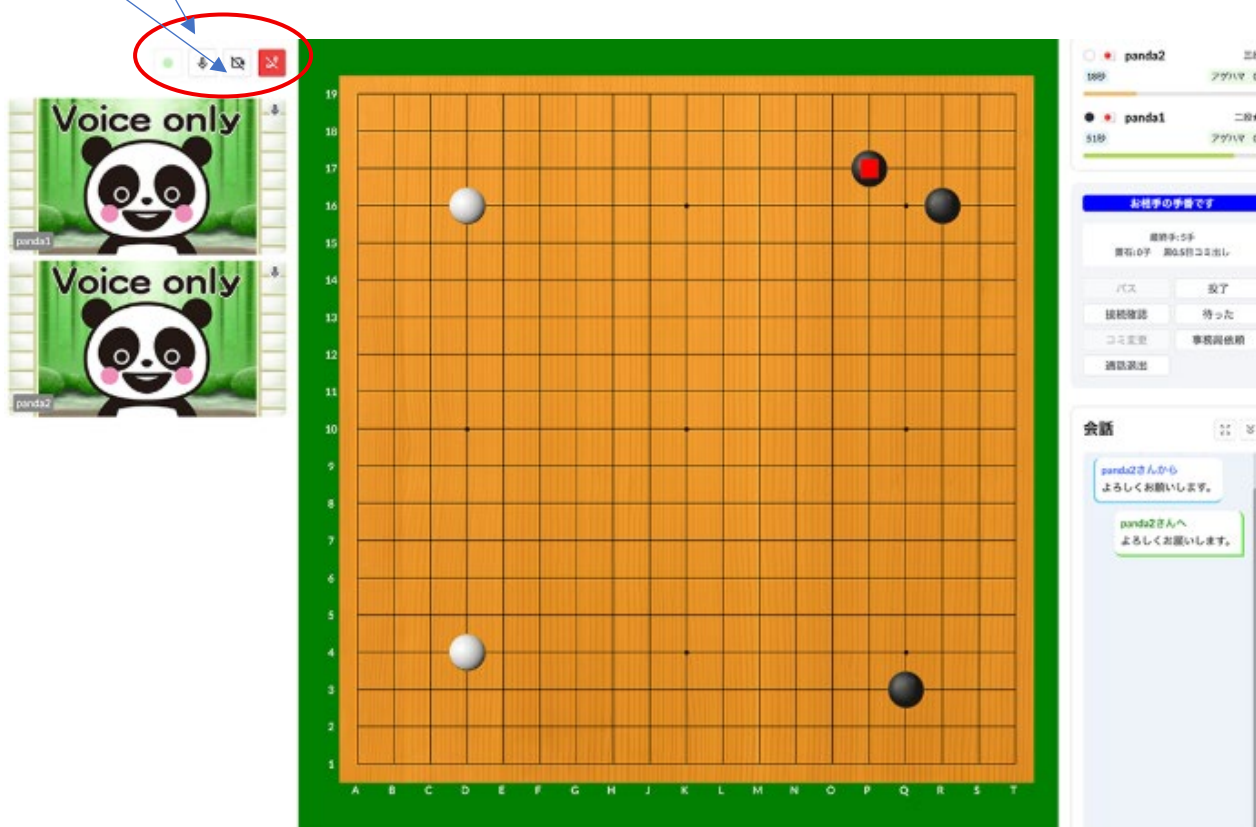

⑥ 音声・映像の設定や 退出ボタンなどの 右側メニューについて
ボタン群が表示されます。ここから「退出ボタン」を押すと退出できます。

※受講生の方は直接声でご質問する以外に、チャット機能を使ってでもご質問することができます。
コメントを入力し、右側送信ボタンより送信ください。

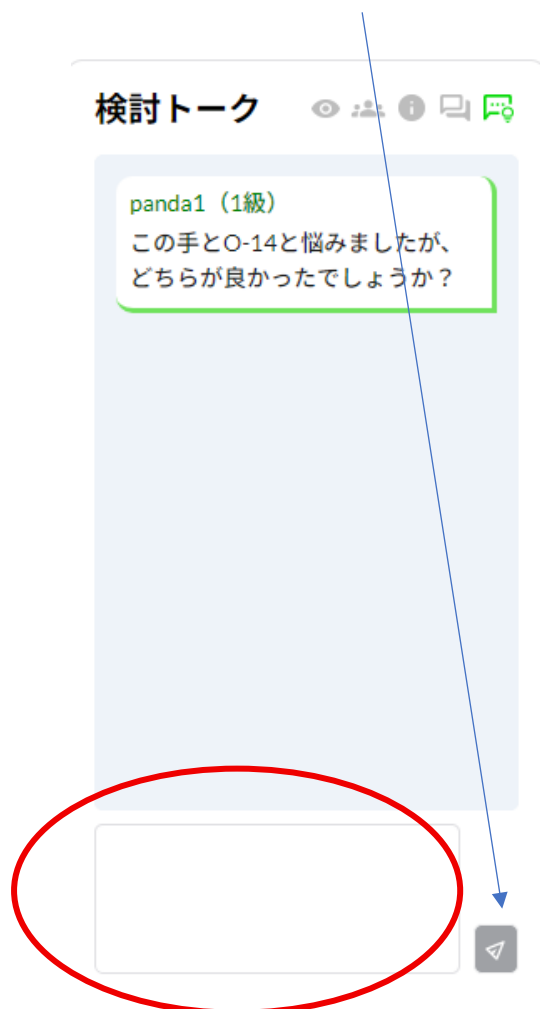

⑦ その他

講義が終わると自動的にビデオ講座が終了し、画面も閉じられます。

オンライン講座のため、講師の指示に従って下さい。音声オンの方は、ご自身のお部屋の雑音などが入らないようにご注意ください。

【パソコン内のカメラ・マイクの確認】

- ① Windows ロゴをクリックして、スタートメニューを表示させます。
- ② スタートメニューを下にスライドさせ、一覧の中から「カメラ」をクリックします。

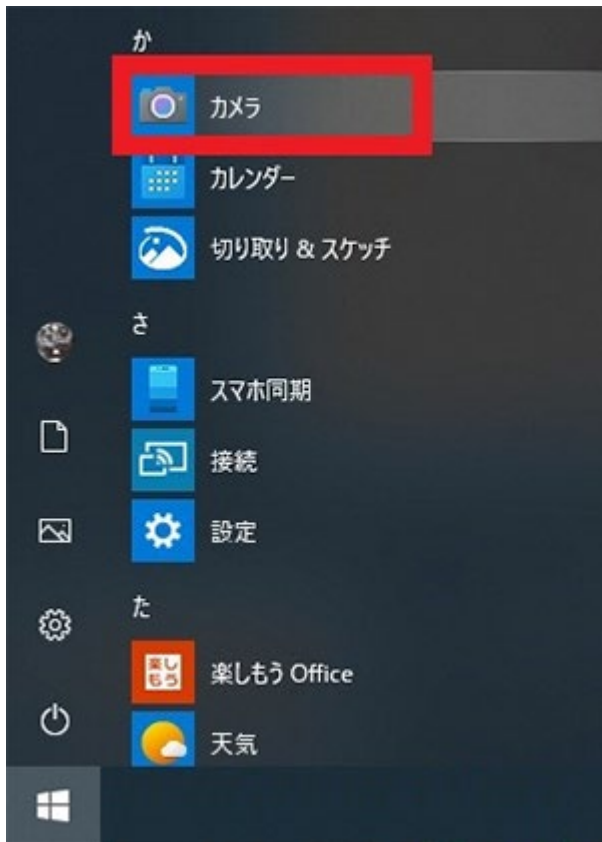

- ③ カメラが起動すれば完了です。

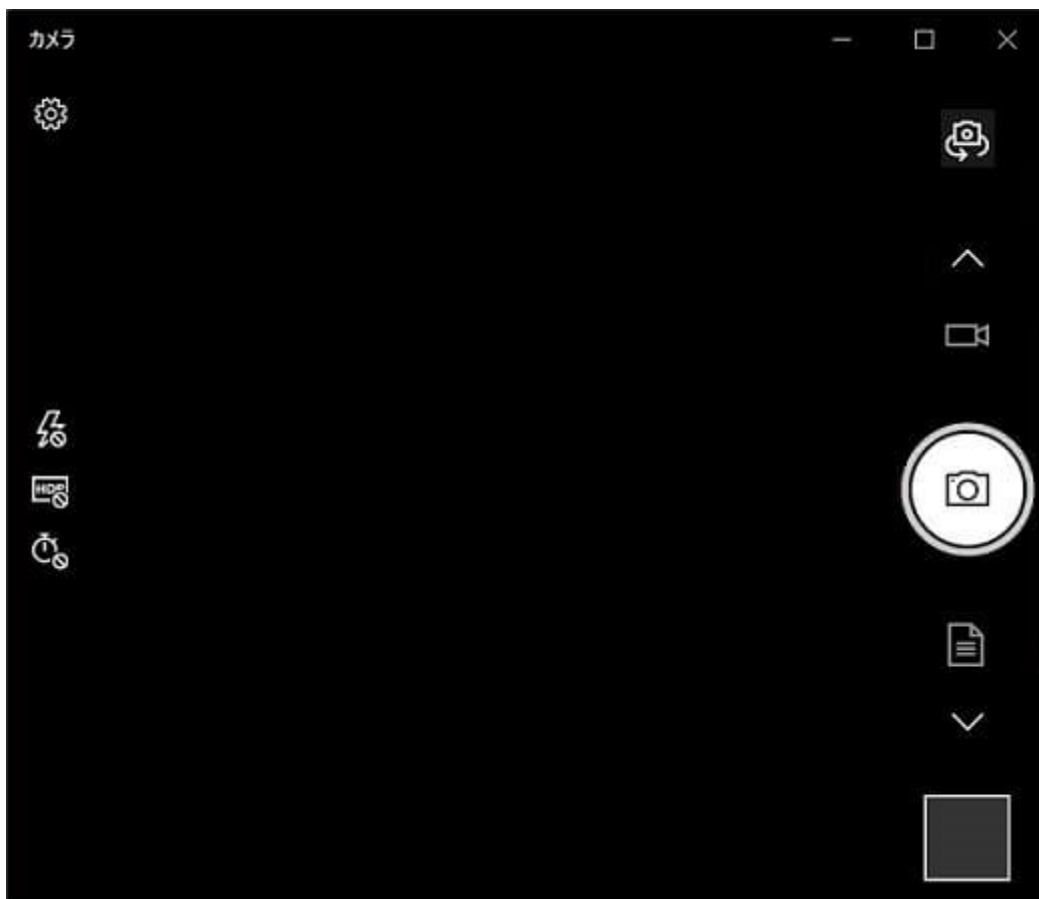

マイクがあるかどうかの確認

① Windows ロゴをクリックし、設定アイコンをクリックします。

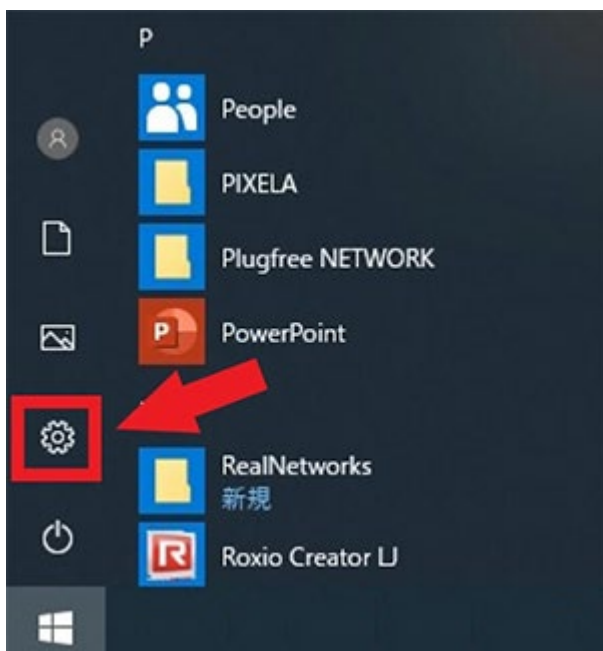

② 「設定」画面が表示されたら「システム」をクリックします。

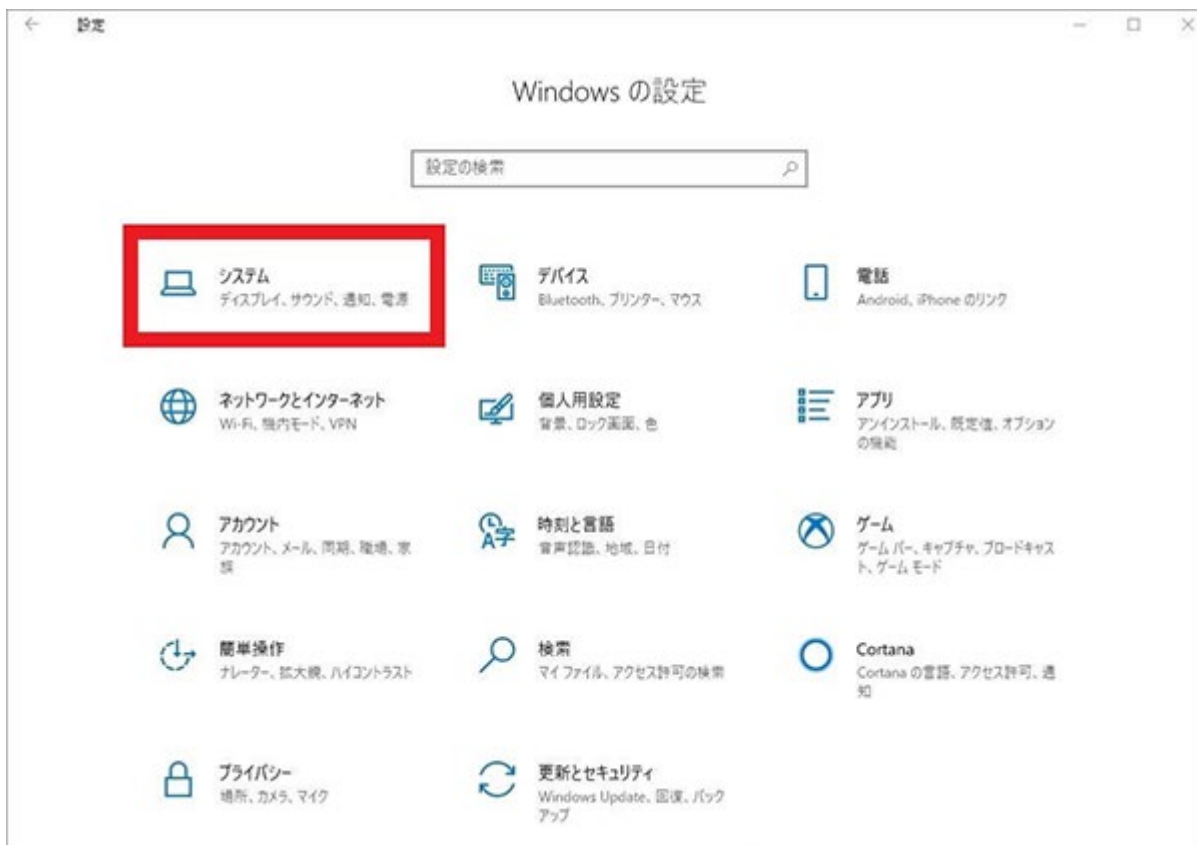

③ 「システム」画面が表示されたら、左側のメニュー一覧から「サウンド」をクリックします。

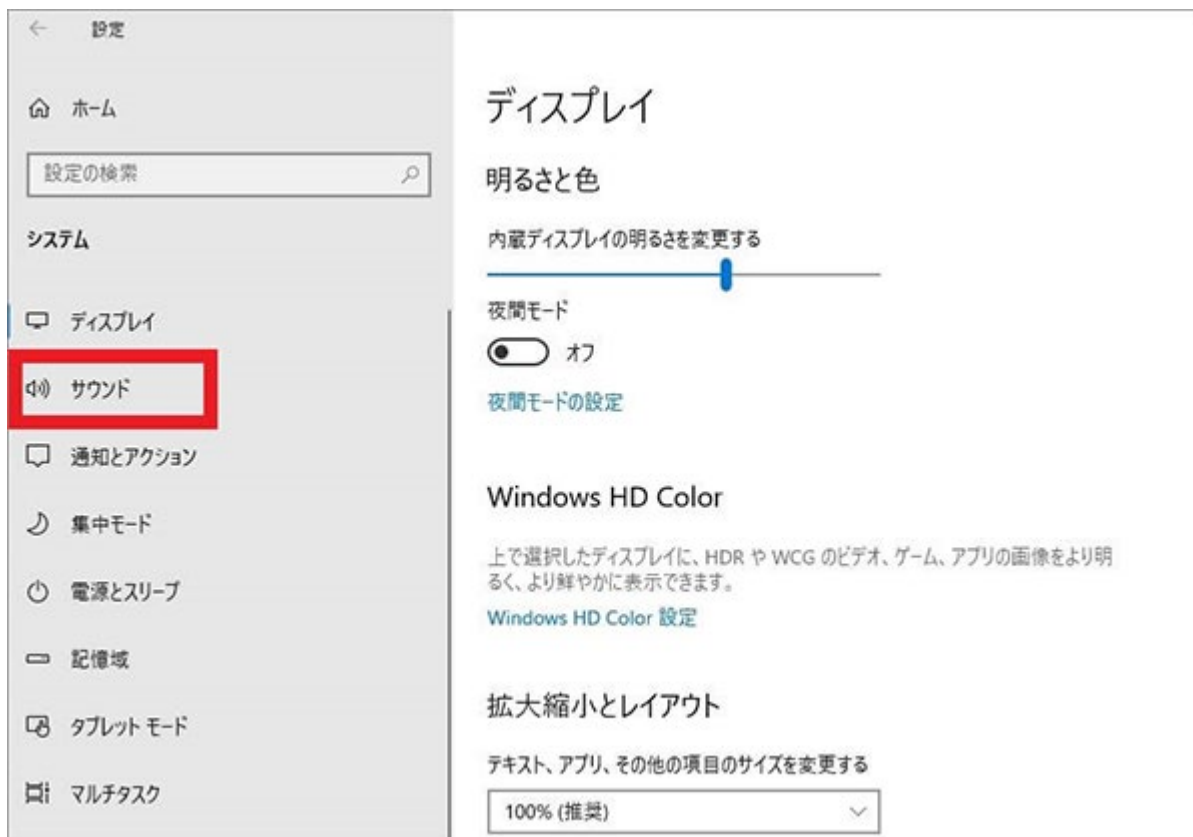

④ 「サウンド」画面が表示されたら、入力欄の「入力デバイス選択」ボックスを確認します。内蔵マイクが搭載されている場合、ボックスからマイクを選択できますが、できない場合は内蔵されていないことが確認できます。

